

使いやすさはくせになる。
すぐれた操作性・機能を全て継承。
建設業ソフトのスタンダード

建設業見積・実行予算システム
The 見積当番 Ver3.6



Windows7対応版!
Ver3データ完全互換!!!
CSVファイルエクスポート機能
標準装備!!!!

< Z:\設備データ.YZH > 内訳書

ファイル(E) 編集(E) 計算行(C) 画面(V) 拡張機能(I) MW? (H)

80% A4横 18行 (A4横 印刷)

日	設備データ	名 称	品 質 寸 法	単 位	数 量	単 価	金 額	摘 要	集計要素	歩 掛
1										
2	給水配管工事	給水配管工事		式	1	1,234,840	1,234,840			
3	給湯配管工事	給湯配管工事		式	1	118,310	118,310			
4	汚水配管工事	汚水配管工事		式	1	1,109,759	1,109,759			
5	雑排水通気配管工事	雑排水通気配管工事		式	1	1,691,475	1,691,475			
6	ガス配管工事	ガス配管工事		式	1					
7	衛生器具取付工事	衛生器具取付工事		式	1	228,000	228,000			
8										
9	温水配管工事	温水配管工事		式	1	5,483,347	5,483,347			
10	油配管工事	油配管工事		式	1	158,407	158,407			
11	暖房器具取付工事	暖房器具取付工事		式	1	1,169,000	1,169,000			
12	換気配管工事	換気配管工事		式	1	390,568	390,568			
13	撤去工事	撤去工事		式	1	2,290,000	2,290,000			
14										
15										
16										
17										
18										
19										
20										
21										
22										
23										
24										
25										
26										
27										
28										
29										
30										
31										
32										
	総合計						13,871,706			

13行 開放画面 IP A1 MS ゴシック

7階層

300行

自動集計

ツリー表示

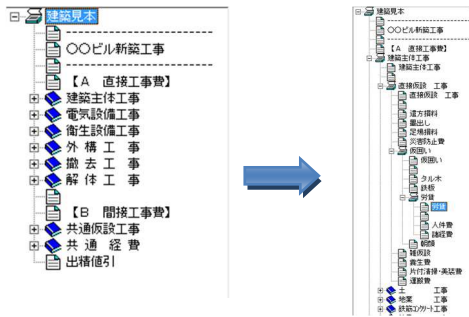

現在開いているデータをツリー表示します。
内訳書有り・開いた・明細状態となります。



ツールバー機能

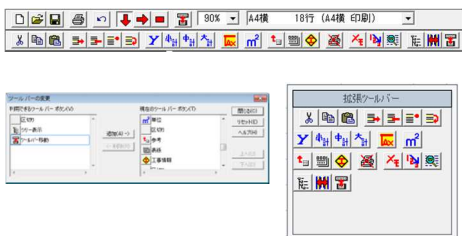

基本ツールバー・拡張ツールバーの各機能ボタンを搭載しています。また、ツールバーの浮動移動やボタンのカスタマイズ機能を搭載しています。

文字列検索機能

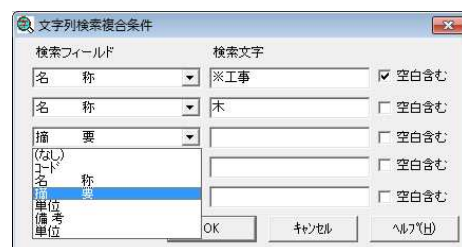

現在開いている見積データ内を複合条件で絞り込み検索することが出来ます。

参考機能

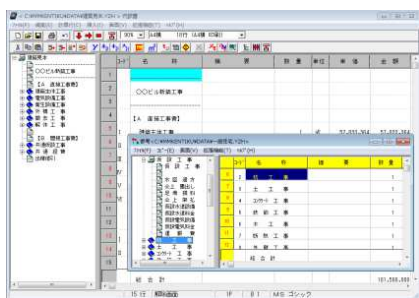

過去に作成した見積データ等を開き、コピーをして見積書を作成することが出来ます。全コピー・行コピー・セルコピーが出来ます。また、ツリー表示と文字検索機能も搭載。

印刷機能

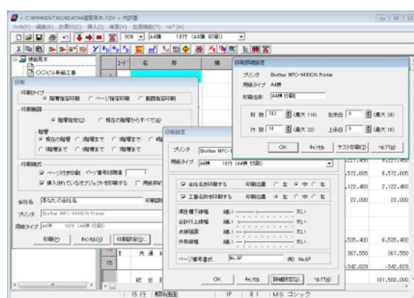

印刷前にプリンタ別・用紙別に、細かな指定が行えます。

表紙作成機能

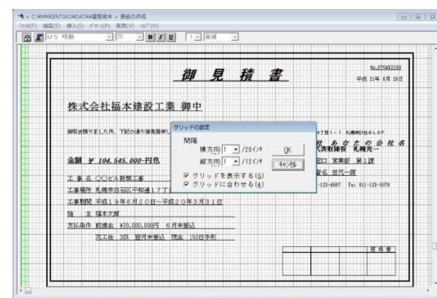

表紙は6パターン登録することが出来ます。グリッド機能搭載で、より細かな表紙作成が可能です。

工事情報からの取り込み

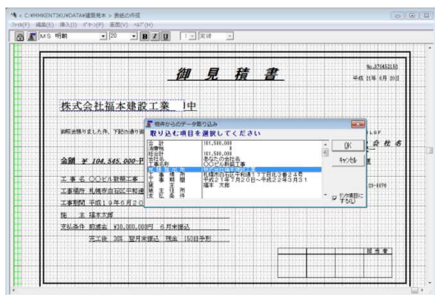

現在作成中の見積書に工事情報を登録することにより、表紙に貼り付けを行うことが出来ます。また、リンク項目の設定を行うことにより工事情報と表紙のリンク項目が連動します。

歩掛集計機能

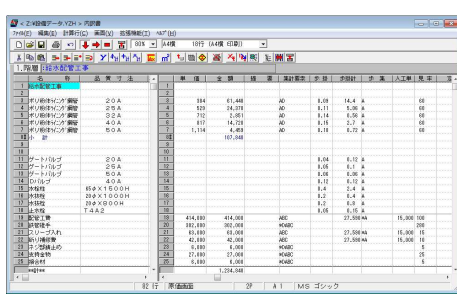

項目ごとに、数量・単価・歩掛を入力することで、自動的に工費(労務費)を計算する機能です。

CSV データへ変換



見積当番で作成した見積データを CSV データに変換します。変換した CSV データは EXCEL 等にご利用になれます。(変換後データには、計算式、罫線は含まれておりません。)

システム要件

コンピュータ本体	下記 OS が正常に動作するコンピュータ
対応 OS	WindowsXP/Vista/7(32bit・64bit 対応)
メモリ	32MB 以上の空き容量が必要
ハードディスク容量	40MB 以上の空き容量が必要

※Windows は米国 Microsoft Corporation の米国及びその他の国における、商標ないし登録商標です。

※このカタログは、2011 年 8 月現在のものです。改良の為、予告なく製品仕様を変更することがあります。

開発・販売



株式会社 福本工業

〒003-0029 札幌市白石区平和通17丁目北3-24

TEL(011)861-0802 FAX(011)861-7665

●お問い合わせ